



ADMINISTRATION DU CADASTRE ET DE LA TOPOGRAPHIE

Grand-Duché de Luxembourg

N° Mesurage	N° Affaire(s)	Commune(s)	Section(s)
913	202306	Erpeldange-sur-Sûre	B d'Erpeldange
	Levé par:	Marc Ries	Echelle: 1:500
	Dessiné par:	Claude Angelsberg	Lieu et date: Diekirch, le 14 juillet 2021
	L'ingénieur:	PFEIFFER Melanie (Géomètre Officiel)	Signature:

LEGENDE DES PARCELLES

Commune : **Erpeldange-sur-Sûre** Section: **B d'Erpeldange**

Numéro	Nature	Occupation	Contenance			Nom(s)
			ha	a	ca	
1777/5002	place (occupée)	bâtiment à habitation garage		5	02	BRUCHER Fernand Jacques 1/2 BRÜCHER Juliette Catherine Jacqueline 1/2
1777/5003	place			5	38	BRUCHER Fernand Jacques 1/2 BRÜCHER Juliette Catherine Jacqueline 1/2

Numéro	Lieudit	Provenance des parcelles
1777/5002	Porte des Ardennes	1777/4764 (partie)
1777/5003	Rue Laduno	1777/4764 (partie)

Légende des points

	clou
	encoche
	nouv. piquet
P.C.L.	poteau de clôture

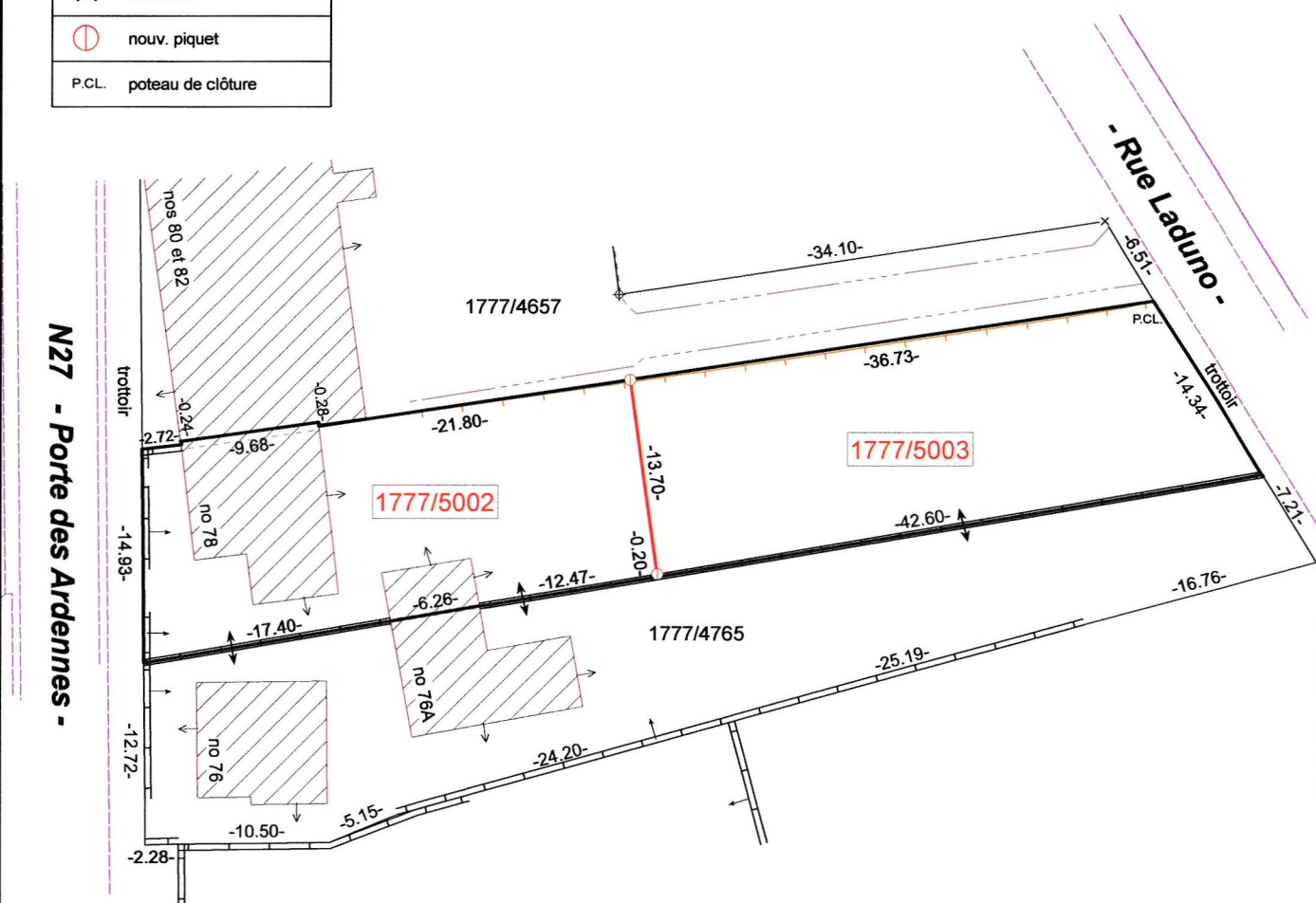

Remarque:

- La parcelle figurant comme "place" sur ce plan ne peut être considérée comme "place à bâtir" qu'après obtention de toutes les autorisations prévues par la loi.